

SUPERFICIES UTILES	
HALL DE ACCESO	10.98 m ²
SALON-COMEDOR	29.31 m ²
ASEO	02.09 m ²
COCINA	06.38 m ²
DORMITORIO	20.53 m ²
BAÑO	7.89 m ²
TERRAZA	06.56 m ²
TOTAL	83.74 m²

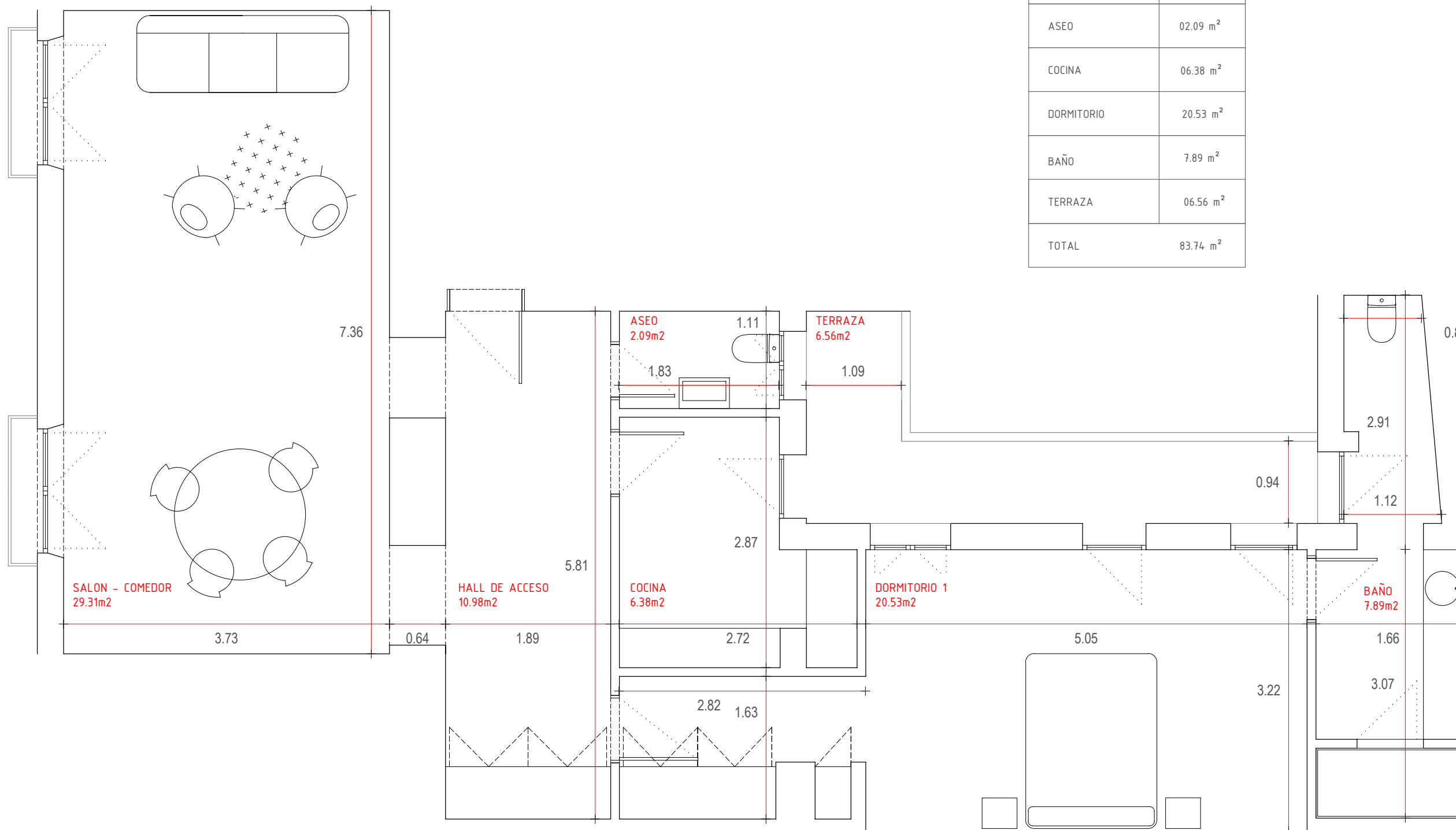

PLANO PARA VIVIENDA DE USO TURISTICO. COTAS Y SUPERFICIES Calle Palma 3, 1ª izquierda Madrid PROPIEDAD IGNACIO LOZANO EHLERS ARQUITECTO Lidia Fernández García	PLANO 01 FECHA: Diciembre 2018	ESCALA 1/50 MODIFICACIONES
--	---	----------------------------------